



2024 Réunions forestières



RÉPUBLIQUE
FRANÇAÏSE
*Liberté
Égalité
Fraternité*

CNPF Bretagne
Pays de la Loire

PROGRAMME DES RÉUNIONS FORESTIÈRES 2024

N°	Thème	Date	Lieu	Animateur
1 <input type="checkbox"/>	Comment abattre un arbre ? Techniques d'abattage (avec appui d'un professionnel)	Jeu 08 février	LOGUIVY-PLOUGRAS (22)	J.P.DROUGARD
2 <input type="checkbox"/>	Chauves-souris et forêt, des alliés indispensables	Vendredi 15 mars	AVERTON (53)	M.JAMILLOUX
3 <input type="checkbox"/>	Petite propriété : les solutions pour gérer mon bois	Vendredi 22 mars	ORÉE DE BERCÉ BÉLINOIS (72)	C.DAVID
4 <input type="checkbox"/>	Produire du bois d'œuvre dans les chênaies morbihannaises : les interventions sylvicoles	Mardi 26 mars	CLÉGUÉREC (56)	E.SINOU
5 <input type="checkbox"/>	Tout savoir sur les boisements de terres agricoles	Vendredi 12 avril	LA RÉORTHE (85)	L.ROBIN
6 <input type="checkbox"/>	Découverte des essences forestières de l'Est Breton	Vendredi 19 avril	LAILLÉ (35)	J.M.CARREAU
7 <input type="checkbox"/>	Gérer en futaie irrégulière : conditions, méthodes et précautions	Vendredi 24 mai	OMBRÉE D'ANJOU (49)	M.GRÉAUME
8 <input type="checkbox"/>	Découverte des chauves-souris forestières, comment les favoriser pour qu'elles vous rendent service ? (avec le Groupe Mammalogique Breton)	Vendredi 31 mai	MAXENT (35)	P.BROSSIER
9 <input type="checkbox"/>	Voir sa forêt de haut : usage du drone pour mieux découvrir sa forêt et appréhender les interventions sylvicoles	Vendredi 07 juin	L'HERMENAULT (85)	L.ROBIN
10 <input type="checkbox"/>	Adapter sa sylviculture aux changements climatiques	Vendredi 14 juin	AVOISE (72)	C.BELLIOT
11 <input type="checkbox"/>	Comment vendre ses bois ?	Vendredi 21 juin	JOUÉ-SUR-ERDRE (44)	A.VIAUD
12 <input type="checkbox"/>	Reconnaitre les principales essences forestières des Pays de la Loire et connaître leurs besoins	Mardi 25 juin	BRISSAC-QUINCÉ (49)	E.RABILLARD
13 <input type="checkbox"/>	Comment reconnaître ses arbres, leurs besoins et quelles interventions prévoir ?	Vendredi 28 juin	PLOUMOGUER (29)	D.LE FERREC
14 <input type="checkbox"/>	Régénération naturelle du Chêne	Vendredi 13 septembre	MAXENT (35)	J.M.CARREAU
15 <input type="checkbox"/>	Comment reboiser après coupe rase ?	Mercredi 18 septembre	HERBIGNAC (44)	A.VIAUD
16 <input type="checkbox"/>	Comment renouveler sa futaie régulière par régénération naturelle	Vendredi 20 septembre	DURTAL (49)	E.RABILLARD
17 <input type="checkbox"/>	Planter dans le recru... Bilan après 4 ans	Jeu 26 septembre	L'HERMITAGE LORGE (22)	J.P.DROUGARD
18 <input type="checkbox"/>	Éclaircir en futaie résineuse : s'exercer sur un marteloscope	Vendredi 27 septembre	ECOMMOY (72)	C.BELLIOT
19 <input type="checkbox"/>	Enrichir une régénération naturelle : intérêts et méthodes	Vendredi 04 octobre	PLACÉ (53)	M.JAMILLOUX
20 <input type="checkbox"/>	La sylviculture du Cèdre	Vendredi 11 octobre	CIZAY LA MADELAINE (49)	M.GRÉAUME
21 <input type="checkbox"/>	Boisements de terres agricoles : retour d'expérience 25 ans après	Mardi 15 octobre	ELLIANT (29)	D.LE FERREC
22 <input type="checkbox"/>	Comment abattre un arbre ? Techniques d'abattage et règles de sécurité (avec l'appui d'un professionnel)	Vendredi 22 novembre	INGUIGNEL (56)	E.SINOU

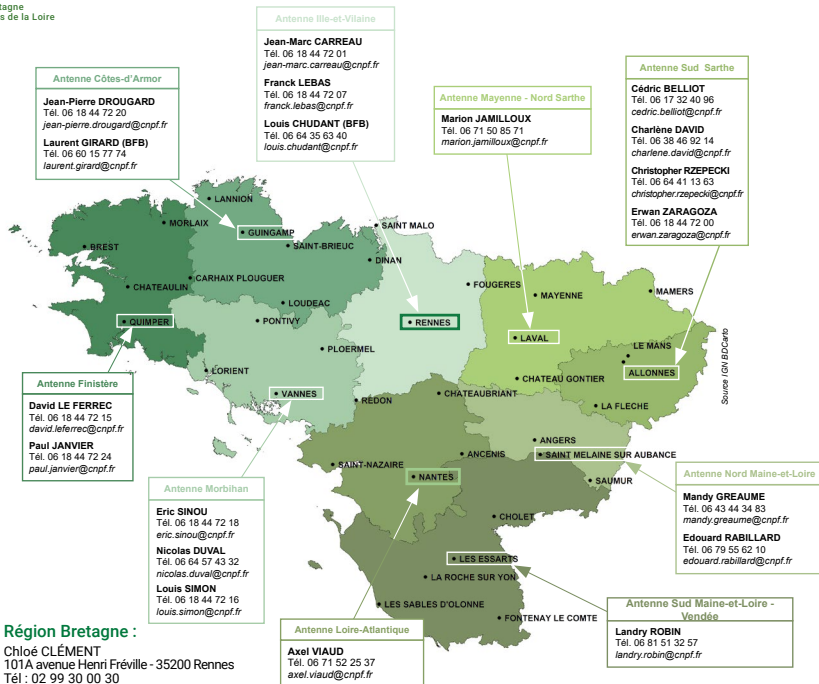
Toutes les informations relatives aux réunions sont disponibles sur le site du CRPF : <https://bretagne-paysdelaloire.cnpf.fr> rubrique «se former, s'informer»



Région Bretagne :

Chloé CLÉMENT
101A avenue Henri Fréville - 35200 Rennes
Tél : 02 99 30 00 30
E-mail : bretagne@cnpf.fr

Région Pays de la Loire :

Isabel MIRANDA
36 avenue de la Bouvardière - 44800 Saint-Herblain
Tél : 02 40 76 84 35
E-mail : paysdeloire@cnpf.fr

Inscription aux réunions forestières 2024

COUPON-RÉPONSE

Réunions gratuites destinées aux propriétaires et gestionnaires forestiers, se déroulant sur 1/2 journée.

Madame Monsieur

Nom, prénom

Accompagnant

Adresse

Code postal / Commune

Tél

Email

Pour recevoir les invitations, cochez les cases des réunions choisies et retournez ce coupon - réponse complété par courrier ou indiquez-les nous par email.

Par courrier

Région Bretagne :

101A avenue Henri Fréville - 35200 Rennes

Région Pays de la Loire :

36 avenue de la Bouvardière - 44800 Saint-Herblain

Par email

bretagne@cnpf.fr ou paysdeloire@cnpf.fr

N°
1 <input type="checkbox"/>
2 <input type="checkbox"/>
3 <input type="checkbox"/>
4 <input type="checkbox"/>
5 <input type="checkbox"/>
6 <input type="checkbox"/>
7 <input type="checkbox"/>
8 <input type="checkbox"/>
9 <input type="checkbox"/>
10 <input type="checkbox"/>
11 <input type="checkbox"/>
12 <input type="checkbox"/>
13 <input type="checkbox"/>
14 <input type="checkbox"/>
15 <input type="checkbox"/>
16 <input type="checkbox"/>
17 <input type="checkbox"/>
18 <input type="checkbox"/>
19 <input type="checkbox"/>
20 <input type="checkbox"/>
21 <input type="checkbox"/>
22 <input type="checkbox"/>