



2025

Réunions forestières



RÉPUBLIQUE
FRANÇAISE
*Liberté
Égalité
Fraternité*

CNPF Bretagne
Pays de la Loire

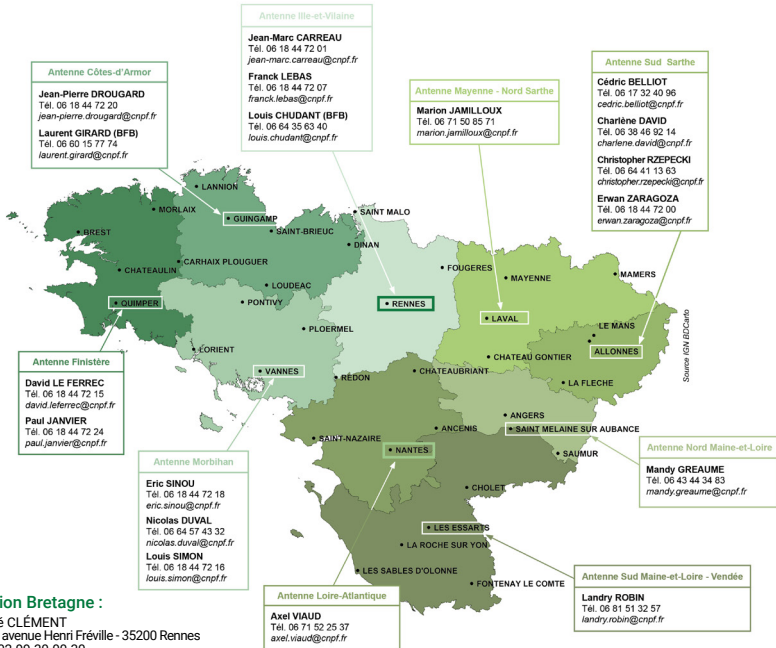

PROGRAMME DES RÉUNIONS FORESTIÈRES 2025

N°	Thème	Date	Lieu	Animateur
1 <input type="checkbox"/>	Réussir vos boisements de la plantation à la première éclaircie	04 mars	LA BOUEYIÈRE (35)	J.M.CARREAU
2 <input type="checkbox"/>	Quoi faire dans ma « sapinière » ? Sylviculture du Pin maritime	05 mars	MONCÉ EN BELIN (72)	C.DAVID
3 <input type="checkbox"/>	Eclaircies mécanisées en futaie régulière feuillue	14 mars	THUBOEUF (53)	M.JAMILLOUX
4 <input type="checkbox"/>	Comment vendre ses bois ?	25 mars	LA FLÈCHE (72)	E.ZARAGOZA
5 <input type="checkbox"/>	Scierie mobile en forêt : regard croisé entre producteur, scieur et menuisier	03 avril	POMMERIT-LE-VICOMTE (22)	J.P.DROUGARD
6 <input type="checkbox"/>	Evaluer facilement la biodiversité de sa forêt grâce à l'Indice de Biodiversité Potentielle (IBP) <i>ouvert aux enfants dès 7 ans</i>	05 avril	RIAILLÉ (44)	A.HUGUENIN
7 <input type="checkbox"/>	Convertir sa gestion vers l'irrégulier	23 avril	FERCÉ (44)	A.VIAUD
8 <input type="checkbox"/>	Prise en compte des enjeux de défense des forêts contre l'incendie (DFCI) dans la gestion d'un massif à risque	30 avril	MOLAC (56)	N.DUVAL
9 <input type="checkbox"/>	Retour sur 20 ans de gestion sans coupe rase pour concilier production, biodiversité et paysage	13 mai	ST-PIERRE-DE-PLESGUEN (35)	J.BLANCHIN
10 <input type="checkbox"/>	Sciage avec une scierie mobile (organisation d'un chantier, démonstration de sciage)	16 mai	AVOISE (72)	C.BELLIOT
11 <input type="checkbox"/>	Le peuplier : de la plantation à la récolte	23 mai	BASSES VALLÉES ANGEVINES (49)	J.J.JEMIN
12 <input type="checkbox"/>	Comment abattre un arbre ?	06 juin	LE FAOU (29)	P.JANVIER
13 <input type="checkbox"/>	Entretien sa plantation : focus sur les dégagements manuels avec un professionnel	18 juin	Sud Côtes d'Armor (22)	J.P.DROUGARD
14 <input type="checkbox"/>	Futaie irrégulière : prévoir les interventions en s'exerçant sur un marteloscope	20 juin	MOUCHAMPS (85)	L.ROBIN
15 <input type="checkbox"/>	Classement des massifs à risque : comment aménager un massif forestier pour garantir sa protection vis-à-vis du risque incendie ?	25 juin	MULSANNE (72)	C.RZEPECKI
16 <input type="checkbox"/>	Le Label bas Carbone : une opportunité pour financer ses projets forestiers	17 septembre	ST-JEAN-SUR-VILAINE (35)	G.POUTHÉ
17 <input type="checkbox"/>	La futaie irrégulière et ses travaux sur la régénération	23 septembre	PLÉDÉLIAC (22)	J.P.DROUGARD
18 <input type="checkbox"/>	Site pilote Brossier-Pallu : trouver l'équilibre forêt-gibier de son bois	26 septembre	MÉZANGERS (53)	M.JAMILLOUX
19 <input type="checkbox"/>	Bien décrire ses peuplements pour mieux gérer sa forêt	30 septembre	CORCOUÉ-SUR-LORGNE (44)	A.VIAUD
20 <input type="checkbox"/>	Concilier exploitation et biodiversité	08 octobre	ORÉE DE BERCÉ-BELINOIS (72)	C.DAVID
21 <input type="checkbox"/>	Journée Régionale Peuplier	10 octobre	ILLIFAUT (22)	E.SINOU
22 <input type="checkbox"/>	Boisement de terres agricoles, 30 ans d'expériences en feuillus et résineux	14 octobre	ERGUÉ-GABÉRIC (29)	D.LE FERREC
23 <input type="checkbox"/>	Comment choisir les beaux arbres pour obtenir de belles futaies	04 novembre	LAILLÉ (35)	J.M.CARREAU
24 <input type="checkbox"/>	Comment cuber et estimer la valeur d'un lot de grumes de chêne abattus	07 novembre	VIBRAYE (72)	C.BELLIOT
25 <input type="checkbox"/>	Comment abattre un arbre ? Techniques d'abatage et règles de sécurité <i>(avec l'appui d'un professionnel)</i>	14 novembre	LA ROCHE-SUR-YON (85)	L.ROBIN
26 <input type="checkbox"/>	Valoriser ses bois en circuit court avec du matériel adapté	27 novembre	PLOËRDUT (56)	E.SINOU
27 <input type="checkbox"/>	Reboiser après un incendie : quelles possibilités techniques et financières ?	28 novembre	BAUGÉ-EN-ANJOU (49)	M.GREAUUME



Région Bretagne :

Chloé CLÉMENT
101A avenue Henri Fréville - 35200 Rennes
Tél : 02 99 30 00 30
E-mail : bretagne@cnpf.fr

Région Pays de la Loire :

Isabel MIRANDA
36 avenue de la Bouvardière - 44800 Saint-Herblain
Tél : 02 40 76 84 35
E-mail : paysdeloire@cnpf.fr

Inscription aux réunions forestières 2025

COUPON-RÉPONSE

Réunions gratuites destinées aux propriétaires et gestionnaires forestiers, se déroulant sur une demie-journée (sauf n°21).

Madame Monsieur

Nom, prénom

Accompagnant

Adresse

Code postal / Commune

Tél

Email

Pour recevoir les invitations, cochez les cases des réunions choisies et retournez ce coupon - réponse complété par courrier ou indiquez-les nous par email.

Par courrier

Région Bretagne :

101A avenue Henri Fréville - 35200 Rennes

Région Pays de la Loire :

36 avenue de la Bouvardière - 44800 Saint-Herblain

Par email

bretagne@cnpf.fr ou paysdeloire@cnpf.fr

N°
1 <input type="checkbox"/>
2 <input type="checkbox"/>
3 <input type="checkbox"/>
4 <input type="checkbox"/>
5 <input type="checkbox"/>
6 <input type="checkbox"/>
7 <input type="checkbox"/>
8 <input type="checkbox"/>
9 <input type="checkbox"/>
10 <input type="checkbox"/>
11 <input type="checkbox"/>
12 <input type="checkbox"/>
13 <input type="checkbox"/>
14 <input type="checkbox"/>
15 <input type="checkbox"/>
16 <input type="checkbox"/>
17 <input type="checkbox"/>
18 <input type="checkbox"/>
19 <input type="checkbox"/>
20 <input type="checkbox"/>
21 <input type="checkbox"/>
22 <input type="checkbox"/>
23 <input type="checkbox"/>
24 <input type="checkbox"/>
25 <input type="checkbox"/>
26 <input type="checkbox"/>
27 <input type="checkbox"/>