



2026

Réunions forestières



PROGRAMME DES RÉUNIONS FORESTIÈRES 2026

N°	Thème	Date	Lieu	Animateur
1 <input type="checkbox"/>	L'élagage : pourquoi ? Pour qui ? Comment ? - Démonstration de différents matériels	vendredi 13 mars	GUIMGAMP (22)	J-P.DROUGARD
2 <input type="checkbox"/>	A la découverte des résineux : Séquoia, Douglas, Pin laricio... leurs besoins et leurs débouchés	jeudi 26 mars	LA RÉORTHE & SAINTE-HERMINE (85)	L.ROBIN
3 <input type="checkbox"/>	Les premières interventions dans les peuplements de Pin maritime	vendredi 10 avril	SECTEUR EST DU 56	L.SIMON
4 <input type="checkbox"/>	Entretien des plantations	mardi 28 avril	LOPÉREC (29)	V.CAILLET/
5 <input type="checkbox"/>	Le label bas carbone, une opportunité pour financer ses projets forestiers	jeudi 30 avril	TORCÉ-VIVIERS-EN-CHARNIE (53)	M. JAMILLOUX
6 <input type="checkbox"/>	Un nouvel outil pour gérer sa forêt : " Le guide des stations "	mardi 05 mai	DISSÉ-SOUS-LE-LUDE (72) LIMITE MAINE-ET-LOIRE	M.GRÉAUME
7 <input type="checkbox"/>	Mélanger ses peuplements pour adapter la forêt au changement climatique : les clés de la réussite	mardi 19 mai	SAINT-PIERRE-MONTLIMART (49)	L.ROBIN
8 <input type="checkbox"/>	Les aides financières aux travaux forestiers : DEFIL Forêt - Programme Breizh Forêt Bois - France Nation Verte - Label bas carbone	mardi 26 mai	LANGON & SAINTE-ANNE-SUR-VILAINÉ(35)	J-M.CARREAU
9 <input type="checkbox"/>	Production de plants de Peuplier - visite d'une pépinière	vendredi 29 mai	LONGUÉ-JUMELLES (49)	J-J. JEMIN
10 <input type="checkbox"/>	30 ans d'actions en faveur de la défense des forêts contre les incendies	reportée à l'automne	SAINTE-MARIE (35)	N.DUVAL
11 <input type="checkbox"/>	Production de graines forestières, comment ça marche ?	jeudi 11 juin	RIALLÉ (44)	A.VIAUD
12 <input type="checkbox"/>	Un nouvel outil pour gérer sa forêt : " Le guide des stations "	vendredi 19 juin	COURCELLES-LA-FORÊT (72)	C.BELLIOT
13 <input type="checkbox"/>	Reconnaître les principales essences forestières, connaître leurs besoins et leurs débouchés	jeudi 25 juin	COMMUNAUTÉ DE COMMUNES ORÉE DE BERCÉ-BELINOIS (72)	C.DAVID
14 <input type="checkbox"/>	Mécanisation des éclaircies feuillues	vendredi 18 septembre	CORSEPT (44)	A.VIAUD
15 <input type="checkbox"/>	Valoriser ses bois autrement : scierie mobile et débouchés pour des bois hors standards	mardi 15 septembre	POMMERIEUX (53)	M. JAMILLOUX
16 <input type="checkbox"/>	Gérer en futaie irrégulière : conditions, méthodes et précautions	vendredi 25 septembre	POILLÉ-SUR-VÈGRE (72)	C.BELLIOT
17 <input type="checkbox"/>	Comment assurer l'équilibre forêt gibier ? Un exemple avec le site pilote de la forêt de Lorge	mardi 29 septembre	PLÉUC-L'HERMITAGE (22)	P.BROSSIER
18 <input type="checkbox"/>	Marteloscope : évaluer le résultat de son éclaircie	jeudi 1 ^{er} octobre	SARZEAU (56)	E.SINOÛ
19 <input type="checkbox"/>	La filière bois énergie sur le territoire de St Briec Armor Agglomération : comment ça marche ?	jeudi 08 octobre	STBRIEUC AGGLOMÉRATION (22)	J-P.DROUGARD
20 <input type="checkbox"/>	Expérimentation en forêt - Mise en place d'un essai sylvicole	mardi 13 octobre	BAUGÉ-EN-ANJOU (49)	A.HUGUENIN
21 <input type="checkbox"/>	La mise en œuvre des éclaircies dans des peuplements feuillus ou résineux	mercredi 14 octobre	SECTEUR DE QUIMPER (29)	P.JANVIER
22 <input type="checkbox"/>	Bois de chauffage, mode d'emploi - de la forêt à la bûche	jeudi 15 octobre	COMMUNAUTÉ DE COMMUNES ORÉE DE BERCÉ-BELINOIS (72)	C.DAVID
23 <input type="checkbox"/>	Réceptionner un chantier de coupe de bois	jeudi 05 novembre	PAIMPONT (35)	J-M.CARREAU
24 <input type="checkbox"/>	Entretien des jeunes plantations	mardi 17 novembre	BAUGÉ-EN-ANJOU (49)	M.GRÉAUME

Toutes les informations relatives aux réunions sont disponibles sur le site du CRPF :
<https://bretagne-paysdelaloire.cnpf.fr> rubrique « Se former, s'informer »
ou dans la rubrique « Agenda »

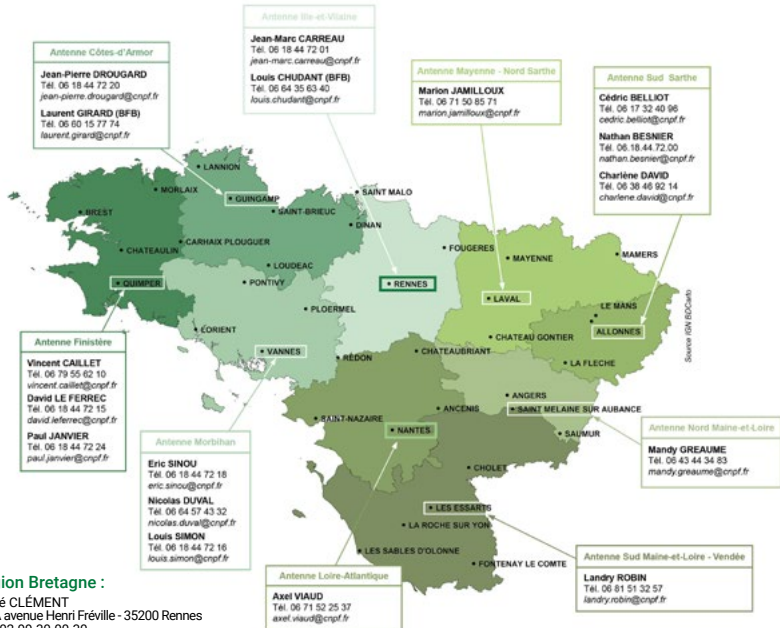

Région Bretagne :

Chloé CLÉMENT
101A avenue Henri Fréville - 35200 Rennes
Tél : 02 99 30 00 30
E-mail : bretagne@cnpf.fr

Région Pays de la Loire :

Isabel MIRANDA
36 avenue de la Bourdairière - 44800 Saint-Herblain
Tél : 02 40 76 84 35
E-mail : paysdeloire@cnpf.fr

Inscription aux réunions forestières 2026

COUPON-RÉPONSE

Réunions gratuites destinées aux propriétaires et gestionnaires forestiers, se déroulant sur une demie-journée.

Madame Monsieur

Nom, prénom

Accompagnant

Adresse

Code postal / Commune

Tél

Email

Pour recevoir les invitations, cochez les cases des réunions choisies et retournez ce coupon - réponse complété par courrier ou indiquez-les nous par email.

Par courrier

Région Bretagne :

101A avenue Henri Fréville - 35200 Rennes

Région Pays de la Loire :

36 avenue de la Bouvardière - 44800 Saint-Herblain

Par email

bretagne@cnpf.fr ou paysdeloire@cnpf.fr

N°
1 <input type="checkbox"/>
2 <input type="checkbox"/>
3 <input type="checkbox"/>
4 <input type="checkbox"/>
5 <input type="checkbox"/>
6 <input type="checkbox"/>
7 <input type="checkbox"/>
8 <input type="checkbox"/>
9 <input type="checkbox"/>
10 <input type="checkbox"/>
11 <input type="checkbox"/>
12 <input type="checkbox"/>
13 <input type="checkbox"/>
14 <input type="checkbox"/>
15 <input type="checkbox"/>
16 <input type="checkbox"/>
17 <input type="checkbox"/>
18 <input type="checkbox"/>
19 <input type="checkbox"/>
20 <input type="checkbox"/>
21 <input type="checkbox"/>
22 <input type="checkbox"/>
23 <input type="checkbox"/>
24 <input type="checkbox"/>